Lokalna Grupa Działania „Zielone Bieszczady”

Warsztat refleksyjny – Ewaluacja wewnętrzna Lokalnej Strategii Rozwoju

Orelec, 26.02.2019 r.

Materiał opracowany przez Lokalną Grupę Działania „Zielone Bieszczady”. Instytucja Zarządzająca PROW 2014-2020 – Minister Rolnictwa i Rozwoju Wsi. „Europejski Fundusz Rolny na rzecz Rozwoju Obszarów Wiejskich: Europa inwestująca w obszary wiejskie”.

Materiał współfinansowany ze środków Unii Europejskiej w ramach poddziałania 19.4 Wsparcie na rzecz kosztów bieżących i aktywizacji Programu Rozwoju Obszarów Wiejskich na lata 2014-2020.

Ramowy program spotkania:

1. Rejestracja uczestników.
2. Przywitanie uczestników, prezentacja podsumowująca dotychczasową realizację Lokalnej Strategii Rozwoju Lokalnej Grupy Działania „Zielone Bieszczady”.
3. Przerwa kawowa.
4. FORUM DYSKUSJI na temat realizacji LSR i o działaniach LGD w minionym roku. Dyskusja zorganizowana wokół:
   - realizacji finansowej i rzeczowej LSR,
   - jakości wybieranych projektów,
   - adekwatności kryteriów,
   - zmian społeczno – gospodarczych,
   - przydatności wskaźników,
   - naborów dla beneficjentów.
5. Przerwa na posiłek.
6. Omówienie ankiety dotyczącej ewaluacji wewnętrznej Lokalnej Strategii Rozwoju Lokalnej Grupy Działania „Zielone Bieszczady” oraz jej wypełnienie.
7. Dyskusja. Podsumowanie i zakończenie spotkania.

Umowa ramowa

Umowa o warunkach i sposobie realizacji strategii rozwoju lokalnego kierowanego przez społeczność nr 00025-6933-UM0910025/15 została podpisana w dniu 23.05.2016 r. w Rzeszowie.

Wysokość środków finansowych na wsparcie realizacji operacji w ramach LSR wynosi 6 300 000,00 zł.

Wysokość środków finansowych na wsparcie na wdrożenie projektów współpracy wynosi 315 000,00 zł.

Wysokość środków finansowych na wsparcie funkcjonowania LGD wynosi 1 485 000,00 zł

LGD zostało przyznane wyprzedzające finansowanie w wysokości 36,37 %

Do umowy nr 00025-6933-UM0910025/15 zostały podpisane 4 aneksy dotyczące m.in:

Aneks nr 1 – Dostosowanie harmonogramu naborów i LSR do przyznanej kwoty pomocy.
Aneks nr 2 - Dostosowanie LSR oraz jej załączników do zmiany Wytycznych.
Aneks nr 3 – Zmiany sposobu mierzenia wskaźników w pierwszym kroku milowym.
Aneks nr 4 – Dostosowanie LSR

Pełen tekst aneksów znajduje się na stronie internetowej stowarzyszenia www.lgd-zielonebieszczady.pl w zakładce „Dokumenty”

Nabory

W 2018 r. przeprowadzono 3 nabory w zakresie - Rozwój ogólnodostępnej i niekomercyjnej infrastruktury turystycznej lub rekreacyjnej, lub kulturalnej

Rok	Nazwa działania	Data naboru	Liczba wniosków	Liczba wniosków rekomendowanych do dofinansowania	Wartość wniosków wybranych do dofinasowania	Limit środków
2018	Budowa, rozbudowa i wyposażenie infrastruktury turystycznej i rekreacyjnej	15.03.2018 – 30.03.2018	5	4	778 570.00 zł	810 000.00 zł
	Budowanie funkcjonalnej sieci szlaków turystyki pieszej, konnej i rowerowej, Nordic Walking oraz tras narciarskich	15.03.2018 – 30.03.2018	0	0	0.00 zł	30 000.00 zł
	Budowa, remont, modernizacja i wyposażenie obiektów publicznych i społeczno-kulturalnych	15.03.2018 – 30.03.2018	3	3	560 000.00 zł	560 000.00 zł

W 2018 r. przeprowadzono 1 nabór w zakresie - Tworzenie inkubatorów przetwórstwa lokalnego

Rok	Nazwa działania	Data naboru	Liczba wniosków	Liczba wniosków rekomendowanych do dofinansowania	Wartość wniosków wybranych do dofinasowania	Limit środków
2018	Tworzenie podmiotów gospodarczych wykorzystujących współpracę podmiotów lokalnych	16.04.2018 – 30.04.2018	1	1	500 000.00 zł	500 000.00 zł

W 2018 r. przeprowadzono 2 nabory w zakresie - Promowanie obszaru objętego LSR, w tym produktów lub usług lokalnych.
06.11.2018 odstąpiono od konkursu o naborze wniosków 1/2018/G z powodu nieosiągnięcia zaplanowanych wskaźników, w związku z tym ogłoszono nabór 2/2018/G

Rok	Nazwa działania	Data naboru	Liczba wniosków	Liczba wniosków rekomendowanych do dofinansowania	Wartość wniosków wybranych do dofinasowania	Limit środków
2018	Organizacja i udział w imprezach	23.11.2018 – 06.12.2018	8	Trwa ocena wniosków	Trwa ocena wniosków	100 000.00 zł
	Przygotowanie i wydanie materiałów promujących obszar LSR	23.11.2018 – 06.12.2018	1	Trwa ocena wniosków	Trwa ocena wniosków	20 000.00 zł
	Budowa, remont, modernizacja i wyposażenie obiektów publicznych i społeczno - kulturalnych	23.11.2018 – 06.12.2018	3	Trwa ocena wniosków	Trwa ocena wniosków	80 000.00 zł

Obecny etap wdrażania LSR

Po otrzymaniu danych z Urzędu Marszałkowskiego Województwa Podkarpackiego informujemy o ilości podpisanych umów w ramach przeprowadzonych naborów:

Rok	Nazwa działania	Data naboru	Liczba podpisanych umów	Wartość podpisanych umów	Limit środków z ogłoszenia
2018	Podejmowanie działalności gospodarczej	19.12.2016 – 10.01.2017	9 (1 w 2017)	450 000.00 zł	1 000 000.00 zł
	Rozwijanie działalności gospodarczej	19.12.2016 – 10.01.2017	7	1 585 622.00 zł	2 000 000.00 zł
	Tworzenie podmiotów gospodarczych wykorzystujących współpracę podmiotów lokalnych	16.04.2018 – 30.04.2018	1	500 000.00zł	500 000.00 zł

"Oculus" Gabinet korekcji i terapii wzroku Dominika Dąbrowiecka

Gabinet korekcji i terapii wzroku "OCULUS" powstał w celu prowadzenia profilaktyki z zakresu ochrony widzenia u dzieci i dorosłych.

- ADRES

ul. 29 Listopada 2, 38-700 Ustrzyki Dolne

- KONTAKT

607 592 223, kontakt@oculusustrzyki.pl

TOSHIBA

9 5 6 8 5
5 9 8 6 9
8 6 9 5 6
6 9 5 8 5
8 9 8 5 6
9 8 5 6 9
8 9 6 5 8
5 6 9 8 6
6 8 9 6 5
6 9 8 9 5
5 8 6 9 6
8 6 5 9 8
6 8 6 5 9
9 6 5 9 8
5 9 6 9 8
6 8 9 6 5
GOOD-LITE
LEA
LN-1
#271100

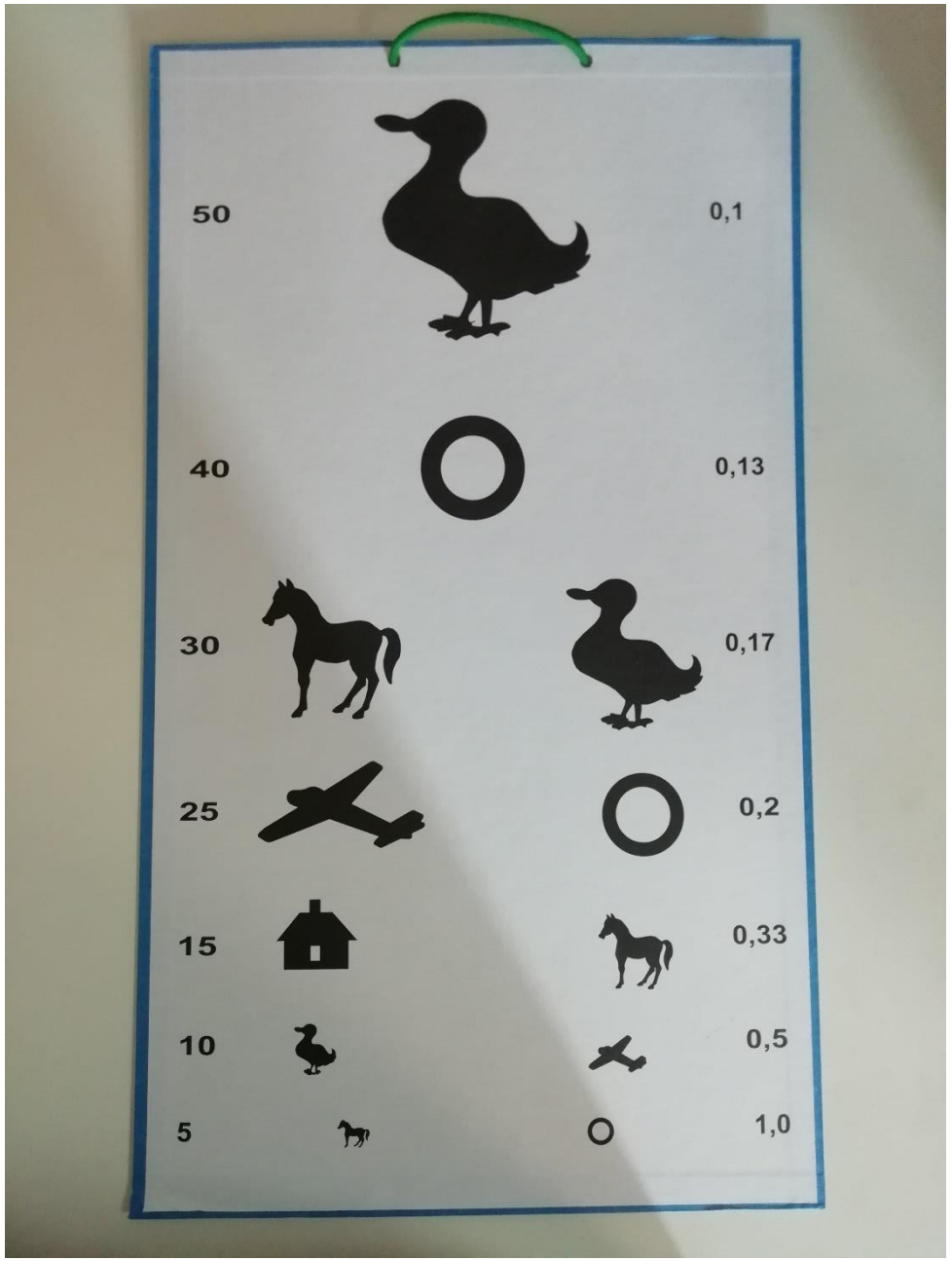
50
0,1
40
0,13
30
0,17
25
0,2
15
0,33
10
0,5
5
1,0

Po otrzymaniu danych z Urzędu Marszałkowskiego Województwa Podkarpackiego informujemy o ilości podpisanych umów w ramach przeprowadzonych naborów:

Rok	Nazwa działania	Data naboru	Liczba podpisanych umów	Wartość podpisanych umów	Limit środków z ogłoszenia
2018	Budowa, rozbudowa i wyposażenie infrastruktury turystycznej i rekreacyjnej	15.03.2018 – 30.03.2018	3	576 757.00 zł	810 000.00 zł
	Budowanie funkcjonalnej sieci szlaków turystyki pieszej, konnej i rowerowej, Nordic Walking oraz tras narciarskich	15.03.2018 – 30.03.2018	0	0.00 zł	30 000.00 zł
	Budowa, remont, modernizacja i wyposażenie obiektów publicznych i społeczno-kulturalnych	15.03.2018 – 30.03.2018	2	359 998.57 zł	560 000.00 zł

Aktywizacja - 2018 rok

Lokalna Grupa Działania „Zielone Bieszczady”
dofinansowała 7 imprez w Gminach Członkowskich,
w każdej z gmin po jednym wydarzeniu.
Wzięła udział także w targach - EKOGALA

Dzień Drwala – Gmina Solina

Bieszczadzki Festiwal Sztuk– Gmina Czarna

Święto Chleba – Gmina Ustrzyki Dolne

Kiermasz Bojkowski – Gmina Lutowiska

Festiwal Twórczości Ludowej – Gmina Tyrawa Wołoska

VII Biesiada Pakoszowska – Gmina Sanok

Biesiada Kół Gospodyń Wiejskich z terenu Gminy Olszanica – Gmina Olszanica

Wizyta studyjna w Inkubatorze przetwórczym prowadzonym przez OPP w Sandomierzu, 23-24 kwietnia 2018 r.

dobre
produkty lokalne
SANDOMIERZ

MULTIMIX

Międzynarodowe Targi Produktów i Żywności Wysokiej Jakości EKOGALA w Jasionce 7 - 8 grudnia 2018

SKĄD SIĘ BIERZE CHLEB?
JAK DAWNIEJ POWSTAWAŁ CHLEB?

G2A Arena
Polska smakuje
SZUKASZ DOBRYCH, POLSKICH PRODUKTÓW LUB POTRAW?
CERTYFIKATY I OZNACZENIA GWARANTUJĄ ŻYWNOŚĆ WYSOKIEJ JAKOŚCI
WIĘCEJ INFORMACJI NA
www.polskasmakuje.pl
Międzynarodowe Targi Produktów i

Spotkania przed naborami organizowane w każdej z gmin członkowskich - 2018 r.

LOKALNA GRUPA DZIAŁANIA
"ZIELONE BIESZCZADY"

LOKALNA GRUPA DZIAŁANIA
"ZIELONE BIESZCZADY"

LOKALNA GRUPA DZIAŁANIA
"ZIELONE BIESZCZADY"

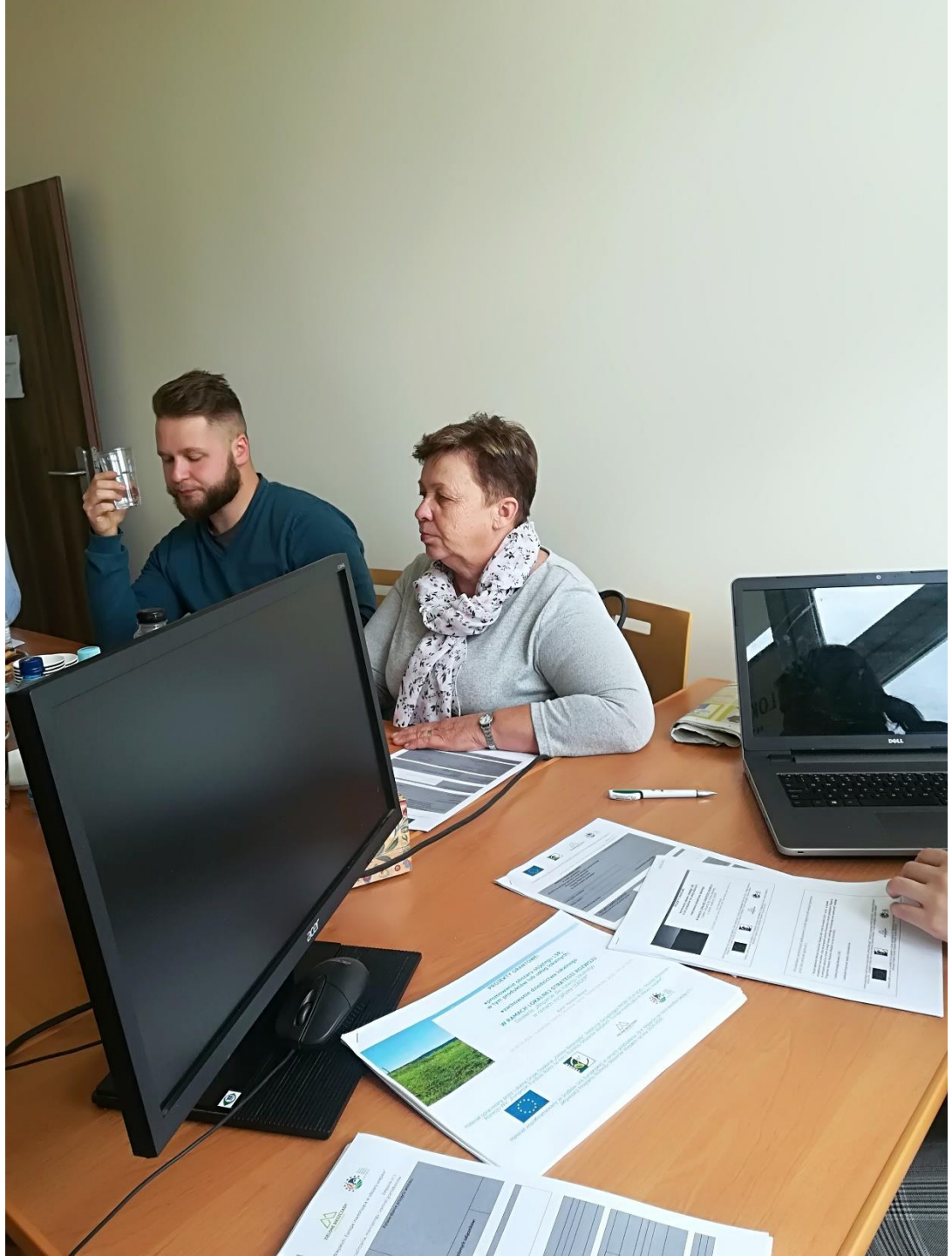

PROJEKT GRANTOWY: ZACHOWANIE DZIEDZICTWA LOKALNEGO W RAMACH LOKALNEJ STRATEGII ROZWOJU
Działanie „Wsparcie dla rozwoju lokalnego w ramach inicjatywy „LEADER"
LOKALNA GRUPA DZIAŁANIA "ZIELONE BIESZCZADY"
WYJŚCIE EWAKUACYJNE

Projekt Współpracy Międzynarodowej
"Smak na produkt - promocja i rozwój obszaru w zakresie turystyki, dziedzictwa i kulinariów"

Warsztaty kulinarne 17-18 sierpnia 2018 r., Muzeum Młynarstwa i Wsi, Ustrzyki Dolne

Pokaz plenerowy pn. „Smak na produkt – promocja i rozwój obszaru w zakresie turystyki, dziedzictwa i kulinariów” 19 sierpnia 2018 r., Baligród

I ♥ Czarna
Czarna
I ♥ Czarna
I ♥ CZARNA
I ♥ CZARNA

Wyjazd studyjny połączony z konferencją międzynarodową
Szarvas, 13-17 września 2018 r.

Lokalna Grupa Działania
"ZIEMIA
PRZEMYSKA"
LGD
Ziemia
Przemyska

LABIRINTUS

84

Szkolenie na temat certyfikacji i promocji produktów lokalnych Lutowiska, 23-25 października 2018 r.

MIÓD
BARĆ
1954

Krajowa Sieć Obszarów Wiejskich
"Cztery podejścia jeden cel - wypracowanie innowacyjnych mechanizmów współpracy z wykorzystaniem dziedzictwa kulturowego, przyrodniczego i historycznego obszarów LGD"

Wyjazd studyjny na obszar Stowarzyszenia LGD Krasnystaw PLUS w dniach 26-28 czerwca 2018 r.

Wyjazd studyjny na obszar Stowarzyszenia „LGD Partnerstwo Kaczawskie” w dniach 10-12 lipca 2018 r.

Wyjazd studyjny na obszar Stowarzyszenia LGD Krajna Złotowska w dniach 22-24 sierpnia 2018 r.

Poznaj niesamowity świat
węzełków i sznurków
Jolanty Surmy

KLASA
POD CHMURKĄ

Seminarium podsumowujące projekt, obszar LGD „Zielone Bieszczady”
8-10 października 2018 r.

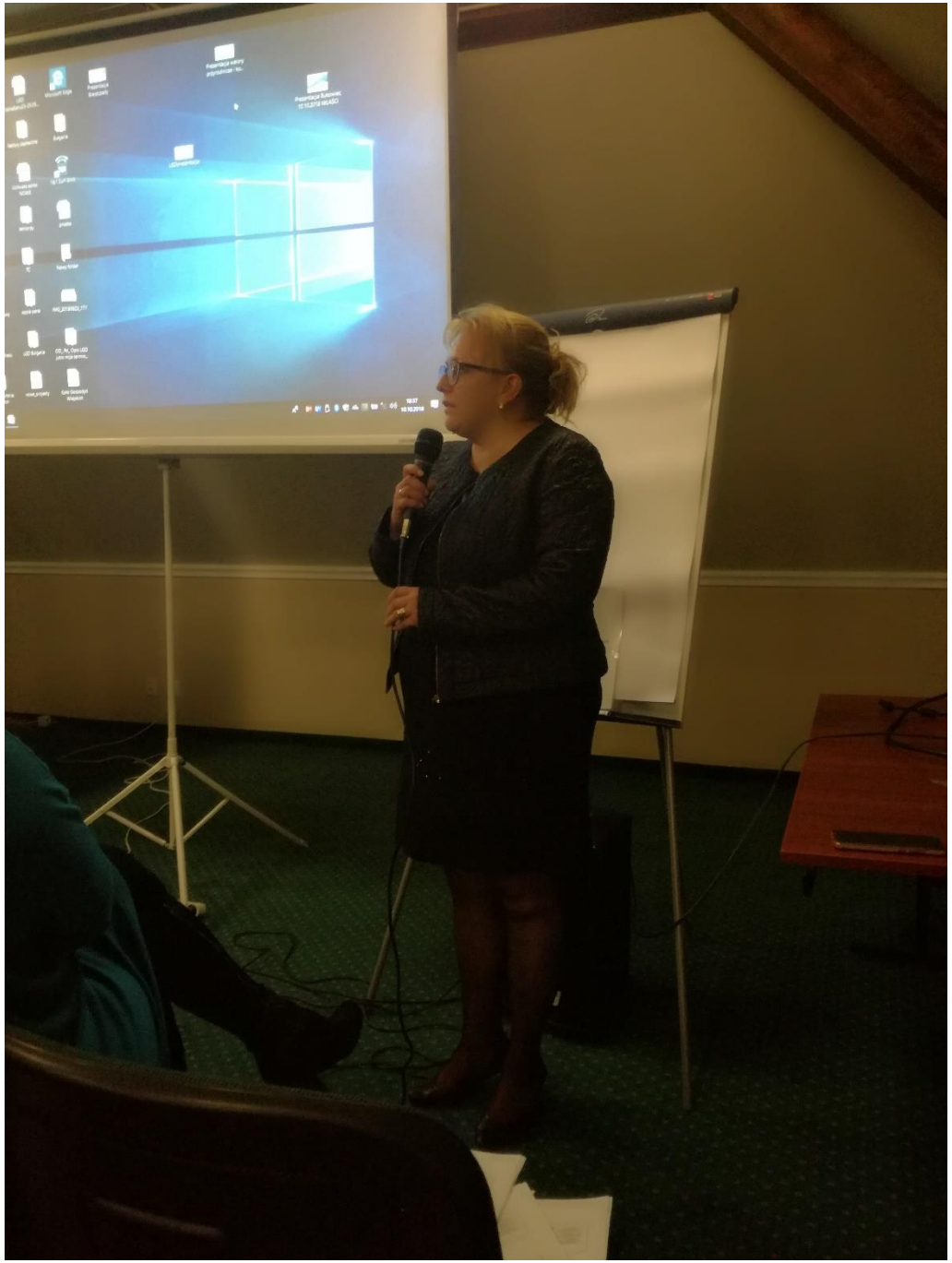

Projekty/ wydarzenia, które zostały zrealizowane bezpłatnie lub z innych środków finansowych (innych projektów) a wpierają realizację zadań określonych w LSR.

Dotacje	
Źródło dotacji	**Kwota**
"Utworzenie miejsc pracy w przedsiębiorstwie społecznym"	247 667.70zł
"III Bieszczadzkie Forum Organizacji Pozarządowych"	5 000.00 zł
"SI SENIOR!"	26 883.00 zł
"Ekonomia społeczna w praktyce"	8 276.00 zł
"Czy da się ugryźć Ekonomię Społeczną?"	8 280.00 zł

Orelec: poszanowanie i dalszy rozwój istniejącej infrastruktury przy istniejącym potencjale

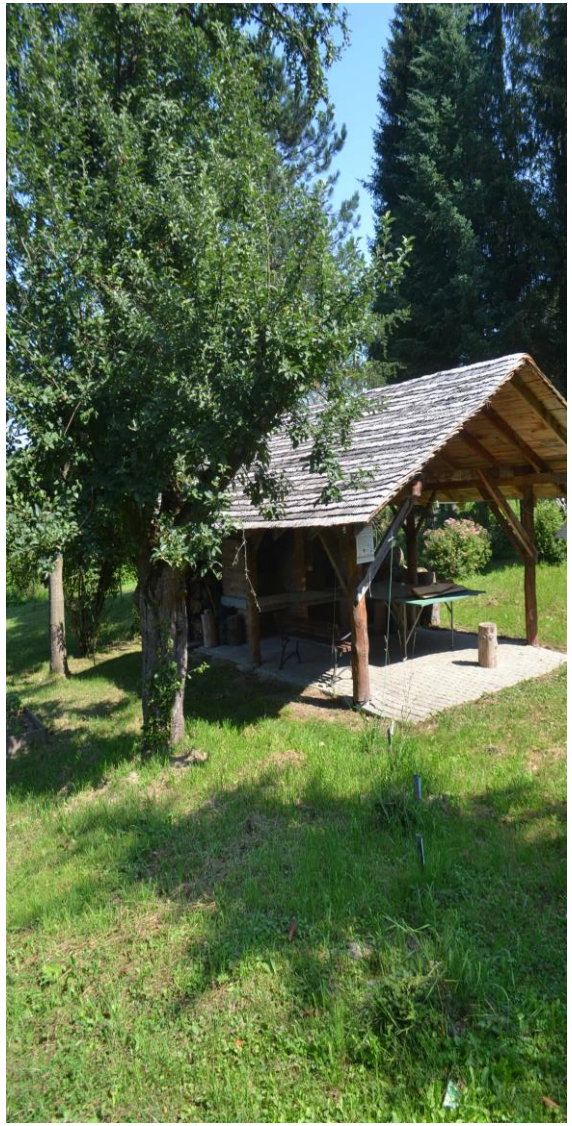

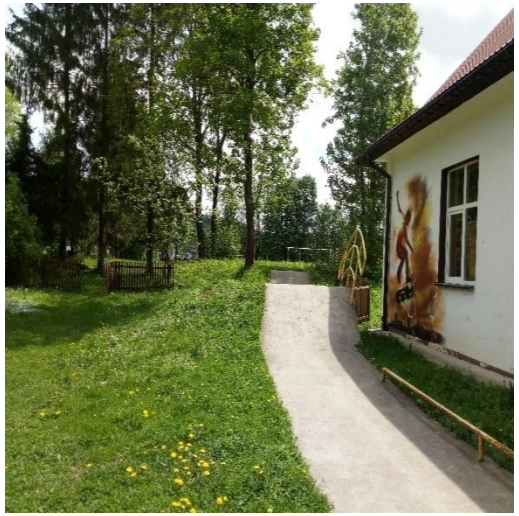

Orelec: prace remontowo-budowlane, poprawa istniejącej infrastruktury.

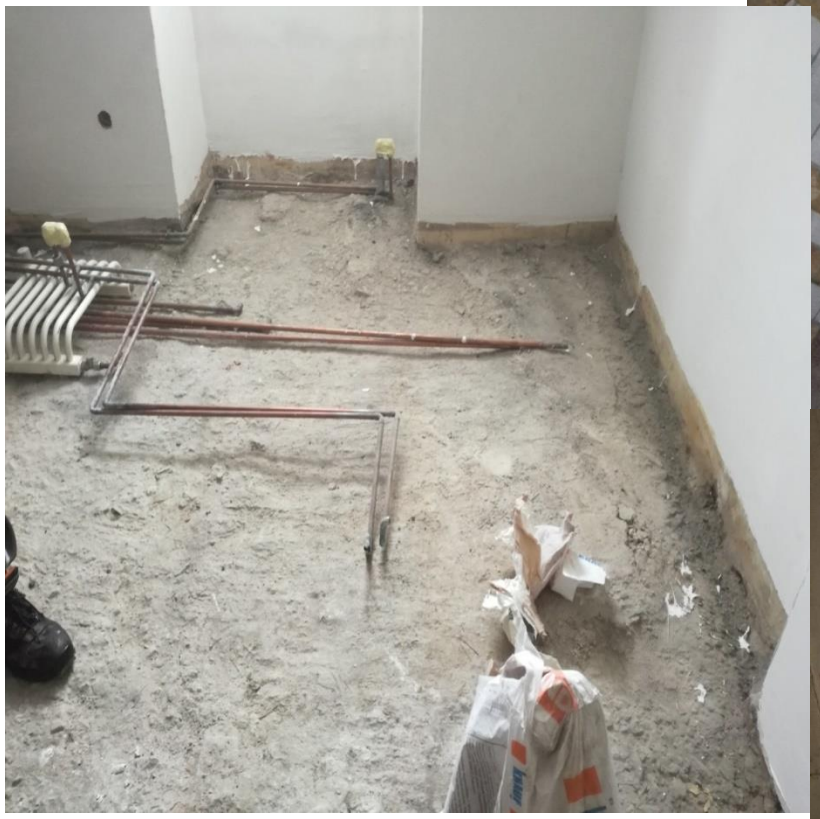

Orelec: prace remontowo-budowlane, poprawa istniejącej infrastruktury.

Poszukiwanie pracowników do PS łączymy z powołaniem Forum współpracy na rzecz grup defaworyzowanych. Spotkania I i II 2018 – PUP, PCPR, MOPS, GOPsy

- W LSR określono: cel ogólny 3 Aktywizacja kapitału ludzkiego obszaru

  LSR do przeciwdziałania negatywnym zjawiskom społecznym i środowiskowym, cel szczegółowy 3.3 Współpraca na rzecz poprawy sytuacji grup defaworyzowanych
- przedsięwzięcie: 3.3.1 Powołanie Forum współpracy na rzecz grup defaworyzowanych.
- Cele i przedsięwzięcia są bezpośrednio powiązane z diagnozą. Analiza Swot- ***niewystaczająca współpraca instytucji działających na rzecz poprawy sytuacji grup defaworyzowanych.***

Podpisanie porozumienia na rzecz grup defaworyzowanych - Lokalna Grupa Działania „Zielone Bieszczady” i partnerzy.

Misją Porozumienia jest prowadzenie działań na rzecz grup defaworyzowanych w szczególności ze względu na dostęp do rynku pracy i/lub zagrożonych ubóstwem lub wykluczeniem społecznym w oparciu o współpracę międzysektorową.

Zakres usług:

Usługi noclegowe

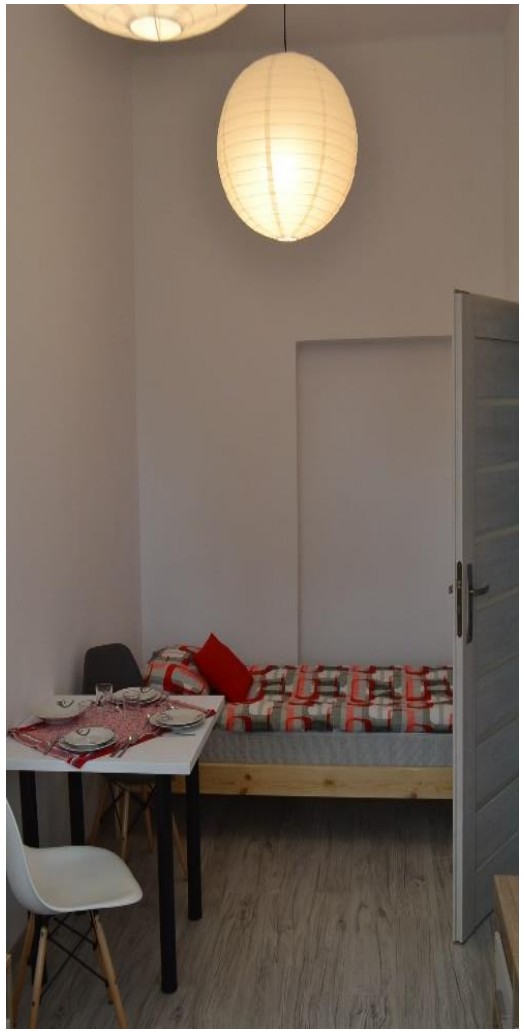

facebook: BieszczadzkaSAS
@: bieszczadzkasas@gmail.com
www: bieszczadzkasas.pl

Zakres usług:

Usługi gastronomiczne (Food Truck)

Zakres usług:

Rękodzieło bieszczadzkie w tym wyroby drewniane (zagospodarowanie odpadów z drewna) oraz wyroby wykorzystujące bi

Zakres usług:

- Rękodzieło bieszczadzkie w tym wyroby drewniane (zagospodarowanie odpadów z drewna) oraz wyroby wykorzystujące bieszczadzką florę.

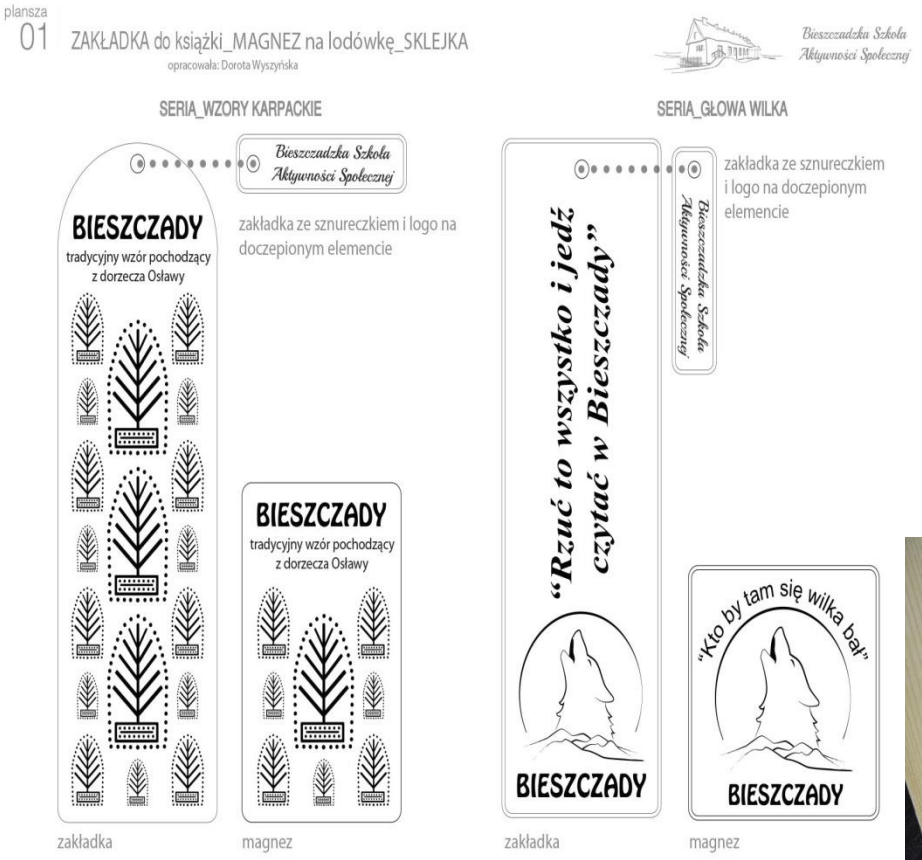

Zakres usług:

- Rękodzieło bieszczadzkie - wyroby wykorzystujące bieszczadzką florę.

BIESZCZADY

Zakres usług:

- Działalność edukacyjno-szkoleniowa, warsztaty, szkolenia, wizyty studyjne, w tym dla LGD-ów z Polski, rozwój współpracy zagranicznej.

Wizyty przeprowadzone w ramach PS:

- 22.05.2018 r.
- 28.05.2018 r.
- 27.06.2018 r.
- 15.06.2018 r.
- 27.06.2018 r.
- 20.08.2018 r.

LGD zorganizowało „III Bieszczadzkie Forum Organizacji Pozarządowych” w dniu 14.10.2018 r. Myślą przewodnią tegorocznego spotkania była „ekonomia społeczna”. W ramach projektu przeprowadzono dwa konkursy: na wolontariusza roku oraz na najciekawszą inicjatywę lokalną.

USTRZYKI
DOLNE
III Bieszczadzkie Forum Organizacji Pozarządowych
Gminna Rada Działalności Pożytku Publicznego
14.10
2018
Ustrzyki Dolne

Działaj lokalnie

"SI SENIOR!" w ramach tego projektu grupa seniorów uczestniczyła w zajęciach sportowo-rekreacyjnych (nordic walking, fitness), w kursach informacyjnych (fizjoterapeuta, dietetyk), w spotkaniach tematycznych (kosmetyczka, wizażystka, fryzjerka), a także w zajęciach komputerowych.

W ramach projektu „SI SENIOR!” zostało zawarte porozumienie: „Bieszczadzkie partnerstwo na rzecz wyrównania szans i przeciwdziałania wykluczeniu społecznemu seniorów”.

PROFESSIONAL
BY FAMA
THE ITALIAN ART OF COLOR

PROFESSIONAL
BY FAMA
THE ITALIAN ART OF COLOR

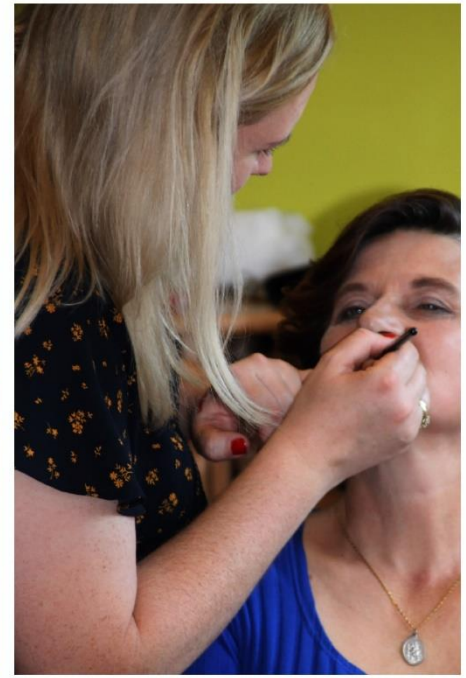

Projekt "Ekonomia społeczna w praktyce” miał na celu popularyzację idei ekonomii społecznej poprzez liczne seminaria odbywające się pod hasłem „Bieszczadzkie spotkania z ekonomią społeczną”.

W ramach projektu przeprowadzona została otwarta konferencja połączona z imprezą podsumowującą.

Projekt pn. "Czy da się ugryźć Ekonomię Społeczną?", którego celem była promocja idei ekonomii społecznej został zrealizowany poprzez przygotowanie profesjonalnego stoiska promującego pakiet usług Przedsiębiorstwa Społecznego podczas III BFOP.

Bieszczadzka Szkoła
Aktywności Społecznej
ZIELONE BIESZCZADY
Lokalna Grupa Działania
Orelec 35, 38-623 Uherce Mineralne
ROWEREM W BIESZCZADY
108

Plany na 2019 rok

Harmonogram naborów - propozycja zmian w oparciu o wyniki dotychczasowych naborów

Rok naboru	Półrocze	Fundusz/zakres tematyczny/planowana alokacja
		EFRROW
2019	I	**Konkurs: podejmowanie działalności gospodarczej – 950 000,00 PLN**: 1.1.1 Tworzenie podmiotów generujących miejsca pracy – 950 000,00 zł **Projekt grantowy: zachowanie dziedzictwa lokalnego – 72 100,00 PLN**: 2.2.1 Budowa, remont, modernizacja i wyposażenie obiektów publicznych i społeczno-kulturalnych – 60 000,00 zł 2.2.3 Przygotowanie i wydanie materiałów promujących obszar LSR – 12 100,00 zł
	II	**Konkurs: rozwój ogólnodostępnej i niekomercyjnej infrastruktury turystycznej lub rekreacyjnej, lub kulturalnej – 1 061 430,00 PLN**: 2.1.1 Budowa, rozbudowa i wyposażenie infrastruktury turystycznej i rekreacyjnej – 493 530,00 zł + 201 804,00 zł 2.1.4 Budowanie funkcjonalnej sieci szlaków turystyki pieszej, konnej i rowerowej, Nordic Walking oraz tras narciarskich – 567 900,00 zł 2.2.1 Budowa, remont, modernizacja i wyposażenie obiektów publicznych i społeczno-kulturalnych – 200 000,00 zł

Projekt Współpracy Nordic Walking

Omówienie ankiety dotyczącej ewaluacji wewnętrznej Lokalnej Strategii Rozwoju Lokalnej Grupy Działania „Zielone Bieszczady” oraz jej wypełnienie.

ANKIETA - Ewaluacja wewnętrzna LSR

Nazwa spotkania:
Warsztat refleksyjny

Temat:
Ewaluacja wewnętrzna Lokalnej Strategii Rozwoju Lokalnej Grupy Działania „Zielone Bieszczady"

Data i miejsce: .....

Szanowni Państwo!

Badanie ma charakter anonimowy. Uprzejmie prosimy o wypełnienie wszystkich rubryk i wpisanie wszelkich uwag,

Ewaluacja wewnętrzna LSR jest serią przeprowadzonych corocznie ćwiczeń analityczno-refleksyjnych, których celem jest bieżąca analiza procesu wdrażania i jego efektów oraz zmian w otoczeniu LSR, tak, by lepiej zrozumieć osiągane rezultaty i umieć z wyprzedzeniem oszacować, w jakim stopniu zbliżają się one do osiągnięcia celów. Wyniki ewaluacji wewnętrznej powinny być podstawą do podejmowania decyzji o ewentualnej zmianie kierunku działań – jeśli to będzie konieczne – oraz stanowić wkład w ewaluację zewnętrzną.

Metryczka:

PŁEĆ
- ❑ Kobieta
- ❑ Mężczyzna

WIEK
- ❑ do 35 lat
- ❑ 36-49 lat
- ❑ powyżej 50 lat

REPREZENTUJĘ:

- ❑ Członka LGD
- ❑ Członka Zarządu LGD
- ❑ Członka Rady LGD
- ❑ Członka Komisji Rewizyjnej LGD (organu kontroli wewnętrznej)
- ❑ Pracownika LGD
- ❑ mieszkańca obszaru objętego LSR
- ❑ inny podmiot z obszaru objętego LSR
- ❑ Przedstawiciela ZW
- ❑ Przedstawiciela innych LGD
- ❑ Wnioskodawcę

ZAMIESZKUJĘ GMINĘ:

- ❑ Czarna
- ❑ Lutowiska
- ❑ Olszanica
- ❑ Sanok
- ❑ Solina
- ❑ Tyrawa Wołoska
- ❑ Ustrzyki Dolne

1.	Czy realizacja finansowa i rzeczowa LSR przebiegała zgodnie z planem i można ją uznać za zadowalającą?	❑ tak ❑ nie ❑ nie wiem

Pytania uzupełniające:

Jeżeli nie to czy poziom realizacji może negatywnie wpłynąć na realizację celów LSR?	

Jakie można wskazać przyczyny odstępstw od planu?	

Jakie działania można podjąć, by uniknąć ich w kolejnym roku?	

2.	W jakim stopniu jakość składanych projektów wybieranych we wszystkich obszarach tematycznych wpływa na osiąganie wskaźników w zaplanowanym czasie?	❑ niskim ❑ średnim ❑ wysokim

Pytania uzupełniające:

a)	*W jakich obszarach tematycznych jakość wniosków jest zadowalająca, a w których budzi wątpliwość?*	

b)	*Jeżeli jakość w pewnych obszarach budzi wątpliwość, czy może odbić się na realizacji celów LSR?*	

c)	*Co można zrobić by podnieść jakość wniosków?*	

3.	W jakim stopniu stosowane kryteria wyboru projektów spełniają swoją rolę?	❑ niskim ❑ średnim ❑ wysokim

Pytania uzupełniające:

a)	*Czy są jednoznaczne, obiektywne, czy pozwalają wybrać najlepsze wnioski?*	

b)	*Czy wnioskodawcy zgłaszają wątpliwości odnośnie kryteriów, jakie?*	

c)	*Co można zrobić, żeby poprawić katalog kryteriów?*	

4.	W jakim stopniu wybierane projekty realizowane w ramach LSR przyczyniają się do osiągnięcia celów LSR i w jakim stopniu przyczyniają się do odpowiadania na potrzeby społeczności z obszaru LGD?	❑ niskim ❑ średnim ❑ wysokim

Pytanie uzupełniające:

a)	*Jakie zmiany w sytuacji społeczno-gospodarczej nastąpiły i mogą mieć wpływ na dezaktualizację LSR?*	

b)	*Czy widać zróżnicowania potrzeb między poszczególnymi gminami? Jakie i jak można na nie zareagować?*	

5.	Czy przyjęty system wskaźników dostarcza wszystkie potrzebne informacje niezbędne do określenia skuteczności interwencyjnej strategii?	❑ tak ❑ nie

Pytania uzupełniające:

a)	*Czy zbierane dane są wiarygodne, a źródła trafne?*	❑ tak ❑ nie

b)	*Jeśli nie to jakie zmiany można wprowadzić na tym etapie?*	

6.	Czy procedury naboru wyboru i realizacji projektów są przyjazne dla beneficjentów?	❑ tak ❑ nie

Pytanie uzupełniające:

a)	*Jakie zmiany można wprowadzić w procedurach na tym etapie by podnieść ich użyteczność?*	

7.	Jaka jest skuteczność działania biura LGD (działań animacyjnych, informacyjno-promocyjnych, doradczych)?	❑ niska ❑ średnia ❑ wysoka

8.	a) Jakie zmiany należy wprowadzić w działaniach LGD, by skuteczniej realizowała cele LSR?	

9.	Inne zagadnienia związane z procesem realizacji LSR	

10.	Sposób wykorzystania rekomendacji	

Pozostałe Państwa uwagi:

Dziękujemy za poświęcony czas, Państwa wnioski, sugestie i uwagi.

Dziękuję za uwagę!

Iwona Woch

Prezes Zarządu Lokalnej Grupy Działania „Zielone Bieszczady”